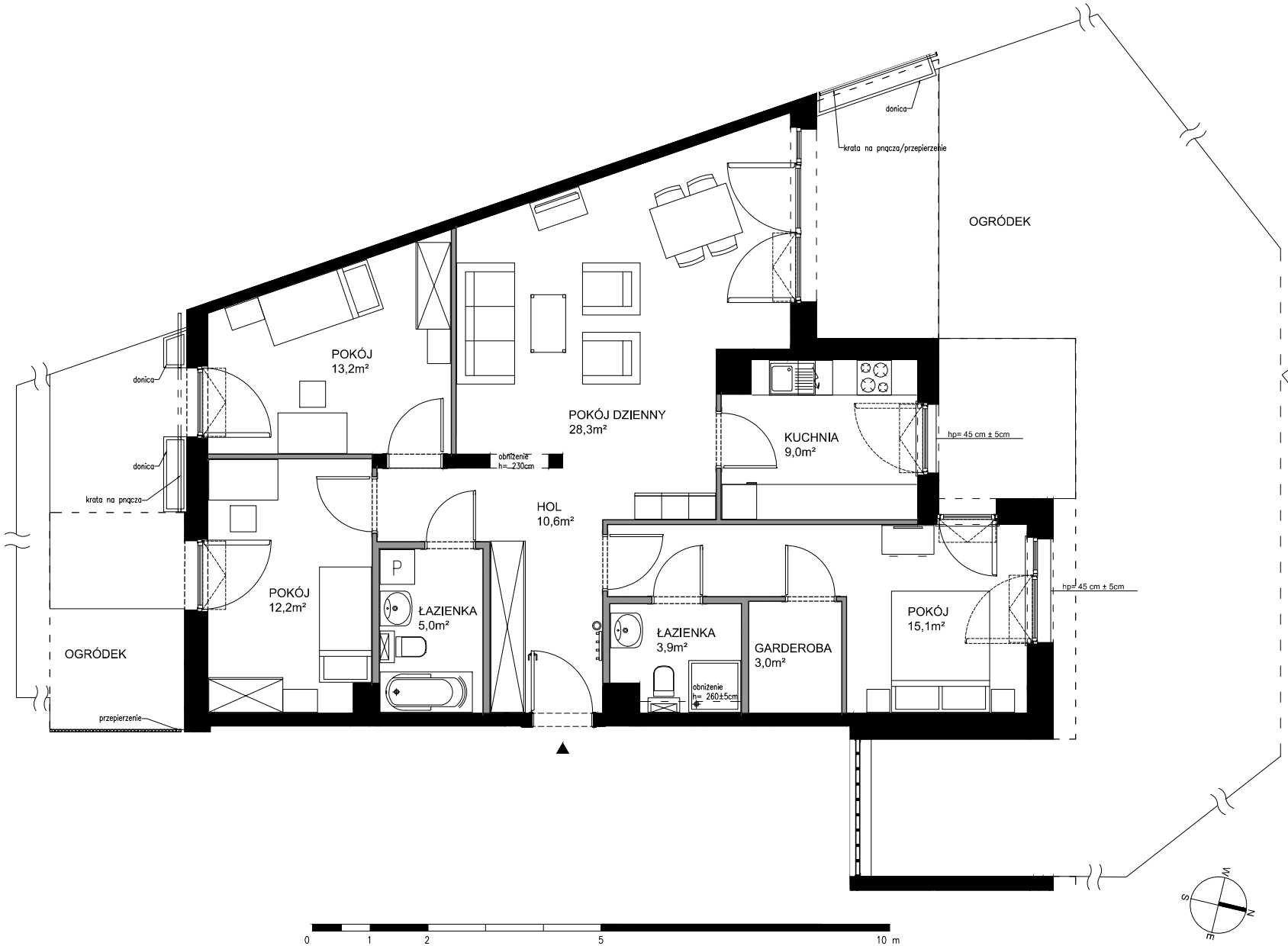

Botanica
JELITKOWO

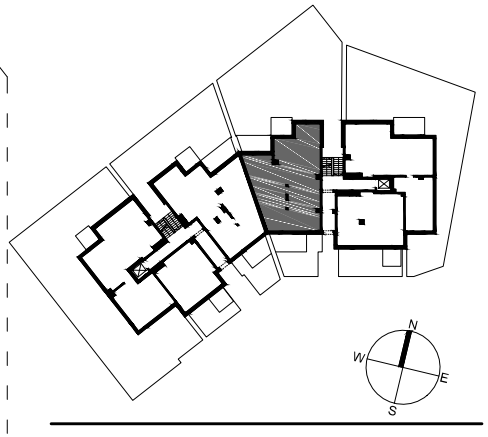

POWIERZCHNIA WEWNĘTRZNA	105,1 m²
POWIERZCHNIA UŻYTKOWA POMIESZCZEŃ	100,3 m²
1 HOL	10,6 m²
2 ŁAZIENKA	5,0 m²
3 POKÓJ	12,2 m²
4 POKÓJ	13,2 m²
5 POKÓJ DZIENNY	28,3 m²
6 KUCHNIA	9,0 m²
7 POKÓJ	15,1 m²
8 GARDEROBA	3,0 m²
9 ŁAZIENKA	3,9 m²
POWIERZCHNIA POD ŚCIANKAMI Z MOŻLIWOŚCIĄ WYBURZENIA	4,2 m²

ŚCIANY Z MOŻLIWOŚCIĄ WYBURZENIA ŚCIANY BEZ MOŻLIWOŚCI WYBURZENIA