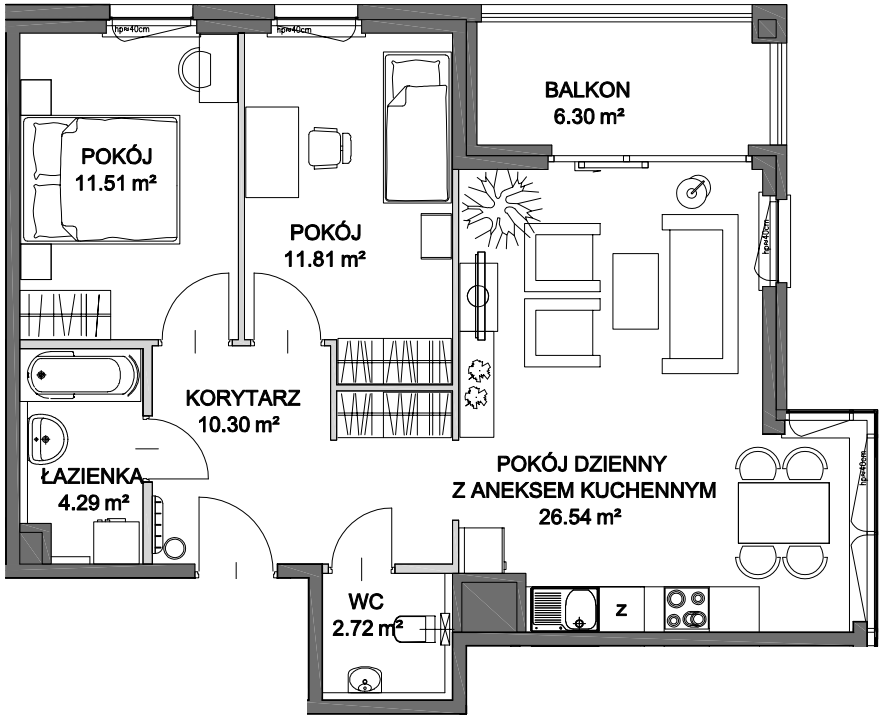

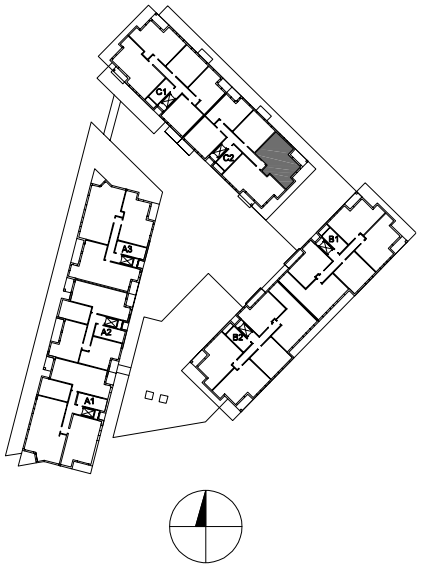

POWIERZCHNIA WEWNĘTRZNA	70.10 m²
POWIERZCHNIA UŻYTKOWA	67.17 m²

KORYTARZ	10.30 m²
ŁAZIENKA	4.29 m²
POKÓJ	11.51 m²
POKÓJ	11.81 m²
POKÓJ DZIENNY / ANEKS	26.54 m²
WC	2.72 m²
POWIERZCHNIA POD ŚCIANKAMI Z MOŻLIWOŚCIĄ WYBURZENIA	2.43 m²
BALKON	6.30 m²

0 1 2 5 10 m

ŚCIANA Z MOŻLIWOŚCIĄ ROZBIÓRKI ŚCIANA BEZ MOŻLIWOŚCI ROZBIÓRKI