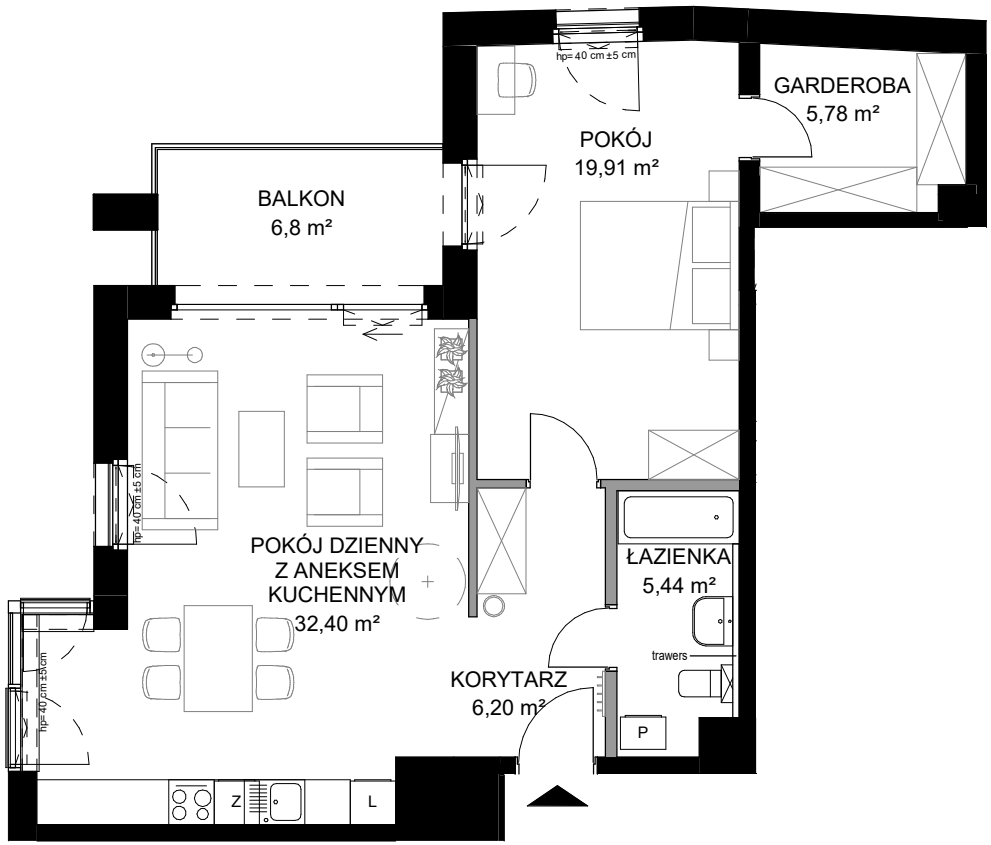

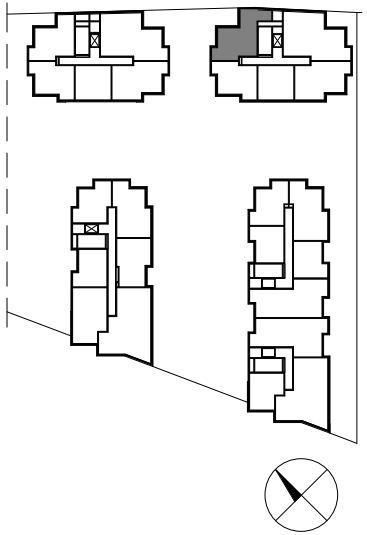

POWIERZCHNIA UŻYTKOWA	69,73 m²
POWIERZCHNIA WEWNĘTRZNA	71,6 m²

KORYTARZ	6,20 m²
POKÓJ DZIENNY Z ANEKSEM KUCHENNYM	32,40 m²
POKÓJ	19,91 m²
GARDEROBA	5,78 m²
ŁAZIENKA	5,44 m²
BALKON	6,8 m²
POWIERZCHNIA POD ŚCIANKAMI Z MOŻLIWOŚCIĄ WYBURZENIA	1,4 m²

0 1 2 5 10m

ŚCIANA Z MOŻLIWOŚCIĄ WYBURZENIA ŚCIANA BEZ MOŻLIWOŚCI WYBURZENIA