Nadmorski Dwór

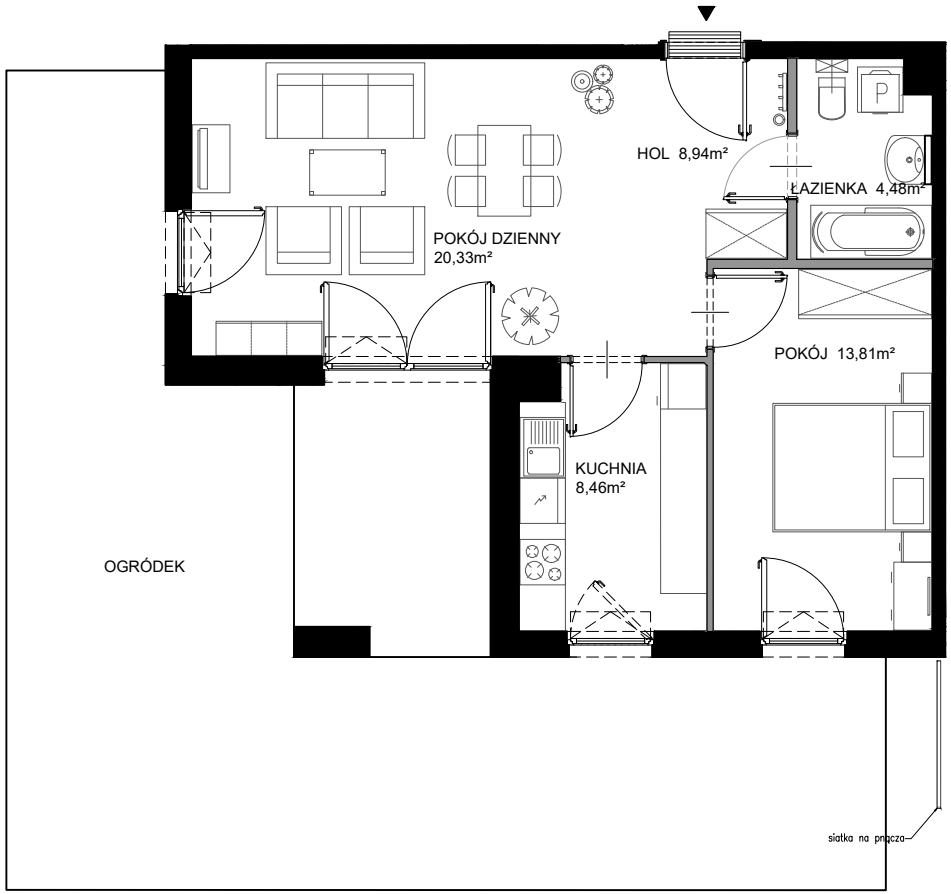

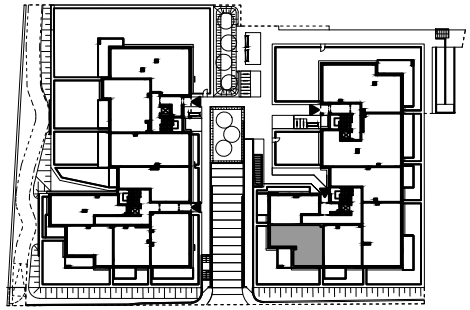

POWIERZCHNIA WEWNĘTRZNA	58,2 m²
POWIERZCHNIA UŻYTKOWA POMIESZCZEŃ	56,02 m²
1 HOL	8,94 m²
2 ŁAZIENKA	4,48 m²
3 POKÓJ	13,81 m²
4 KUCHNIA	8,46 m²
5 POKÓJ DZIENNY	20,33 m²
POWIERZCHNIA POD ŚCIANKAMI Z MOŻLIWOŚCIĄ WYBURZENIA	1,6 m²

0 1 2 5 10 m

ŚCIANY Z MOŻLIWOŚCIĄ WYBURZENIA ŚCIANY BEZ MOŻLIWOŚCI WYBURZENIA