NOWE KOLIBKI

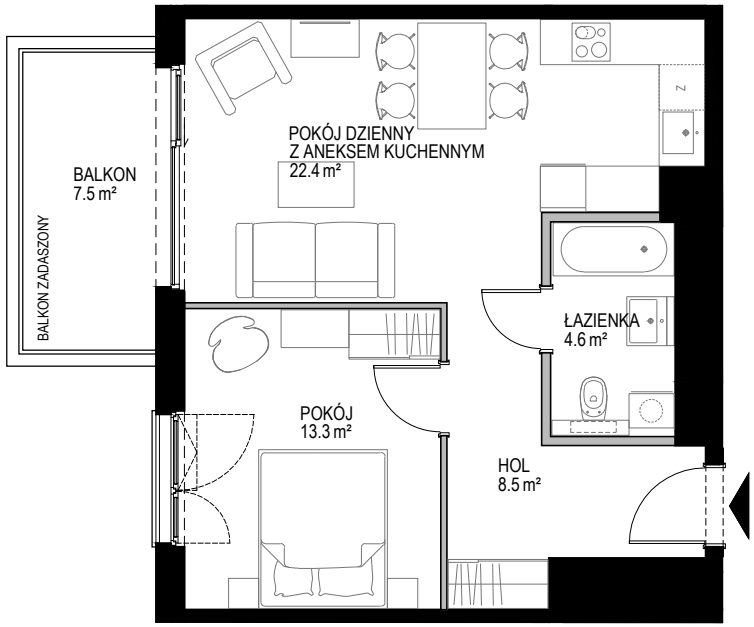

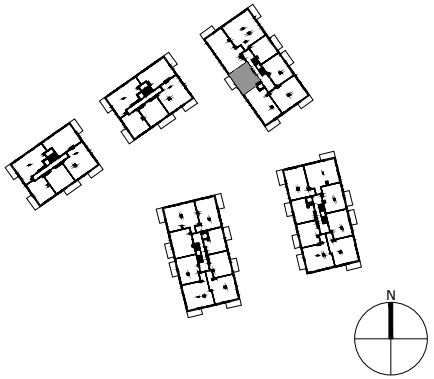

POWIERZCHNIA WEWNĘTRZNA	50,8 m²
POWIERZCHNIA UŻYTKOWA	48,8 m²

POKÓJ DZIENNY Z ANEKSEM KUCH.	22,4 m²
POKÓJ	13,3 m²
ŁAZIENKA	4,6 m²
HOL	8,5 m²
POWIERZCHNIA POD ŚCIANKAMI Z MOŻLIWOŚCIĄ WYBURZENIA	1,6 m²
BALKON	7,5 m²

0 1 2 5 10m

N

ŚCIANA Z MOŻLIWOŚCIĄ WYBURZENIA ŚCIANA BEZ MOŻLIWOŚCI WYBURZENIA