Nowe ORŁOWO

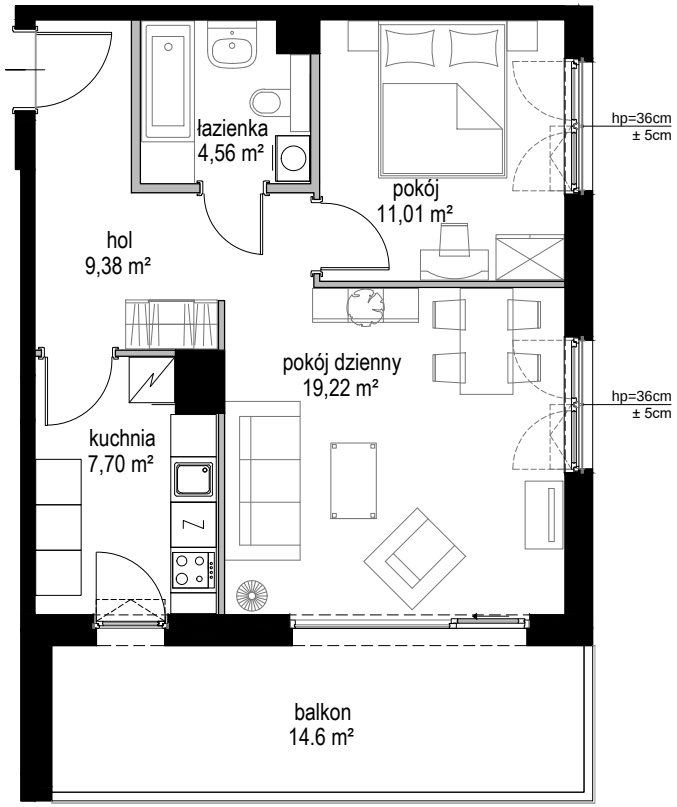

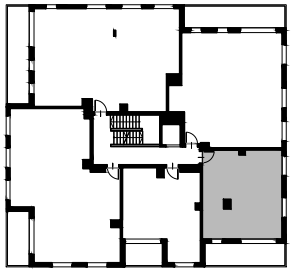

POWIERZCHNIA WEWNĘTRZNA	54,5 m²
POWIERZCHNIA UŻYTKOWA	51,87 m²

1. POKÓJ DZIENNY	19,22 m²
2. POKÓJ	11,01 m²
3. ŁAZIENKA	4,56 m²
4. HOL	9,38 m²
5. KUCHNIA	7,70 m²

POWIERZCHNIA POD ŚCIANAMI Z MOŻLIWOŚCIĄ WYBURZENIA	2,3 m²
BALKON	14,6 m²

0 1 2 5 10m

ŚCIANA Z MOŻLIWOŚCIĄ WYBURZENIA ŚCIANA BEZ MOŻLIWOŚCI WYBURZENIA