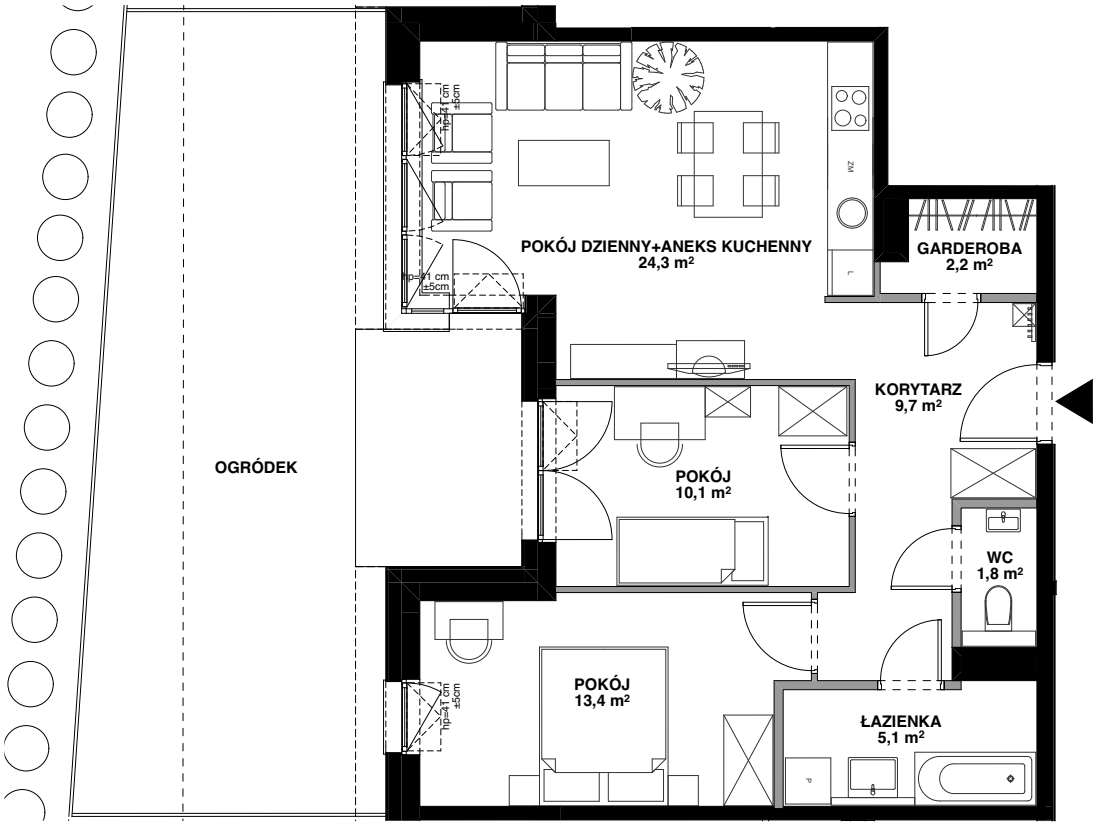

SILVA

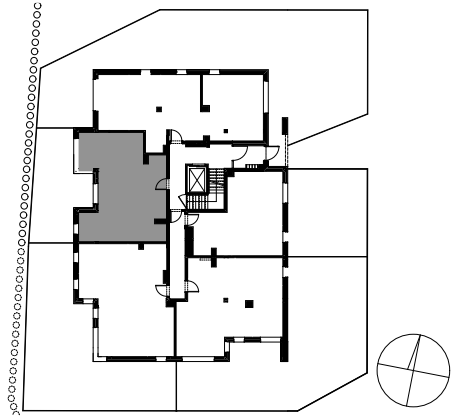

POWIERZCHNIA WEWNĘTRZNA	69,8 m²
POWIERZCHNIA UŻYTKOWA	66,6 m²

KORYTARZ	9,7 m²
WC	1,8 m²
ŁAZIENKA	5,1 m²
POKÓJ	13,4 m²
POKÓJ	10,1 m²
POKÓJ DZIENNY+ ANEKS KUCHENNY	24,3 m²
GARDEROBA	2,2 m²
POWIERZCHNIA POD ŚCIANKAMI Z MOŻLIWOŚCIĄ WYBURZENIA	2,6 m²