MAŁOKACKA

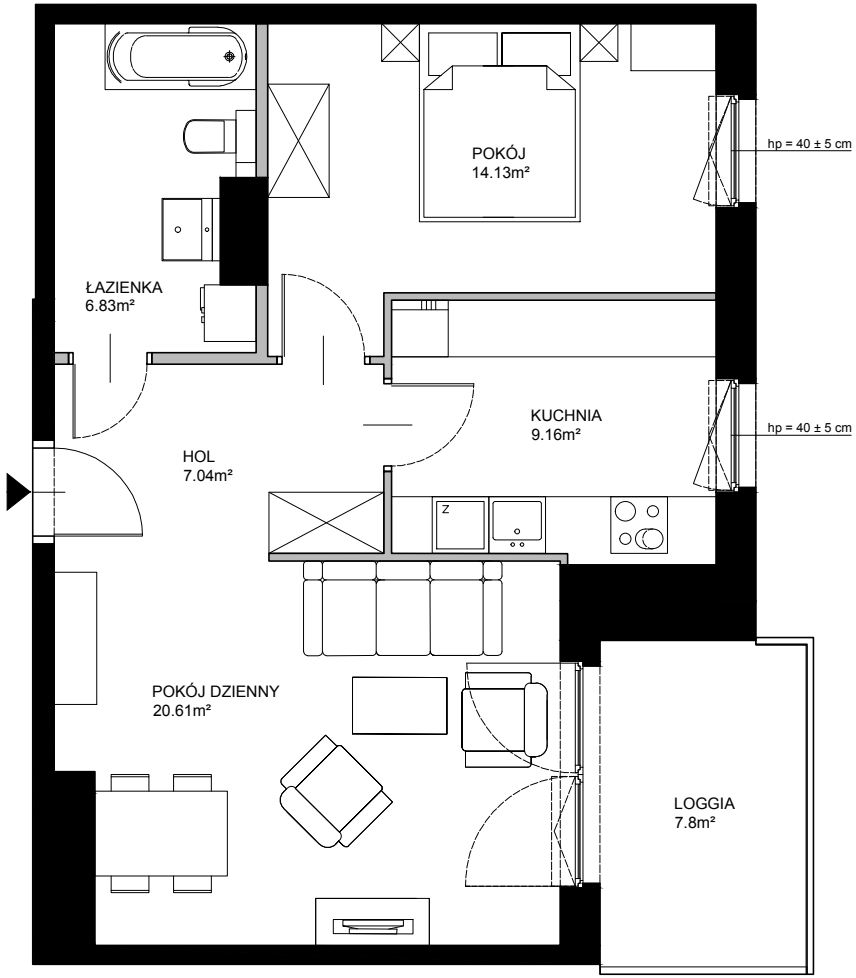

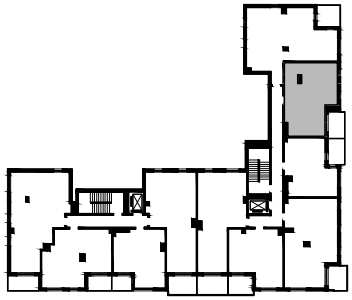

N

POWIERZCHNIA WEWNĘTRZNA	60.0m²
POWIERZCHNIA UŻYTKOWA	57.77m²

HOL	7.04m²
ŁAZIENKA	6.83m²
POKÓJ	14.13m²
KUCHNIA	9.16m²
POKÓJ DZIENNY	20.61m²
LOGGIA	7.8m²

N

0 1 2 5 10m

Przedstawione informacje nie stanowią oferty handlowej w rozumieniu art. 66 par. 1 Kodeksu Cywilnego

ŚCIANA Z MOŻLIWOŚCIĄ WYBURZENIA ŚCIANA BEZ MOŻLIWOŚCI WYBURZENIA